



南山人壽青少年關懷計畫

放膽計畫

執行成果報告

103/9~106/6

1

放膽計畫執行概況

放膽講堂

- 舉辦期間：2014年9月~2017年6月30日
- 申請狀況：分布17縣市、共92所學校，舉辦108場講座
- 參與學生數：68865名
- 講師：至今共邀請39名社會賢達走入校園

放膽基金

- 申請狀況(截至2017/6/30)：
 - 共收到15件，審核通過13件
 - 申請學校：南投縣旭光高中、花蓮縣上騰工商(3件)、振聲高中、溪湖高中、建國國中、治平高中(2件)、台中一中、曉明女中、六和高中
 - 總撥款金額：675,722元



放膽講堂活動集錦7-1

2014/9/29 花蓮騰工商

講師：薛明玲董事長



33

放膽講堂活動集錦7-2

2014/12/27 南投水里高商

講師：梁國新董事長

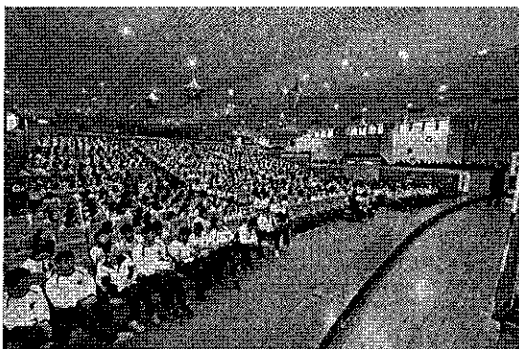
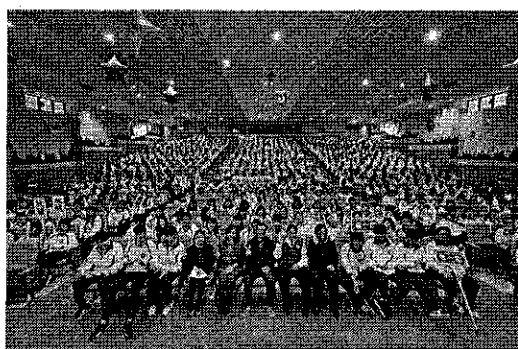

4

放膽講堂活動集錦7-3

2015/3/13新北丹鳳高中

講師：莊智超執行長



5

放膽講堂活動集錦7-4

2015/3/20南投旭光高中

講師：王師總監

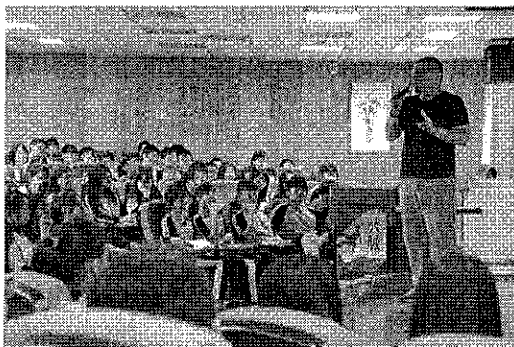

6

放膽講堂活動集錦7-5

2015/2/26台中一中

講師：杜英宗董事長

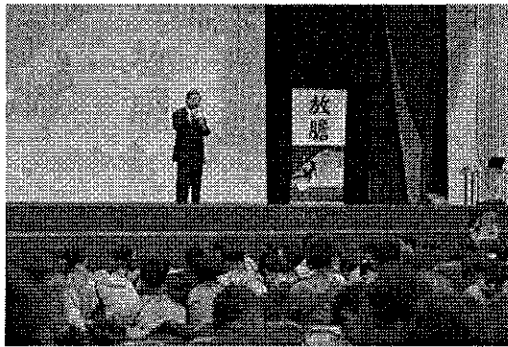
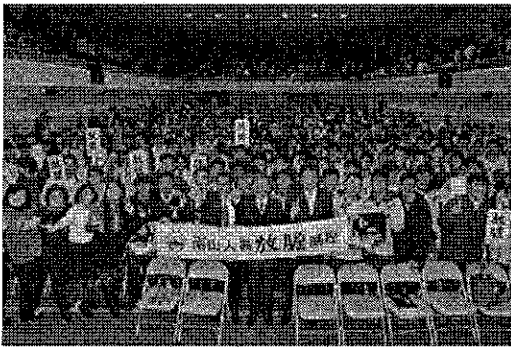
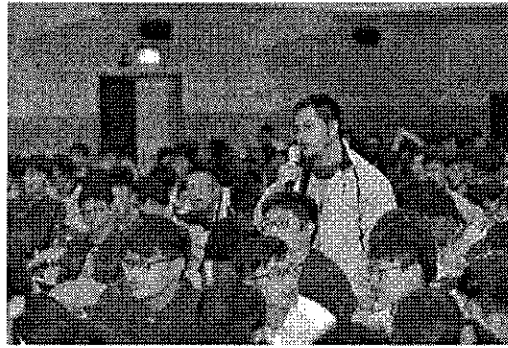

7

放膽講堂活動集錦7-6

2016/6/16桃園治平高中

講師：周文珍、戴裕霖



8



2017/5/26阿里山國中

講師：李佳峰

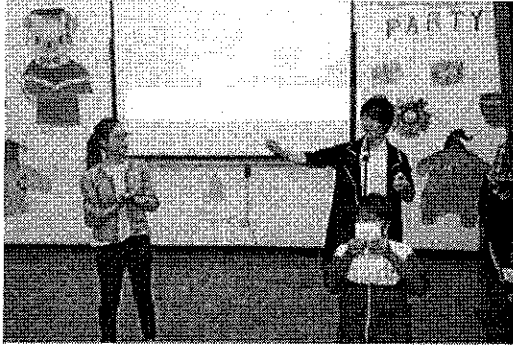

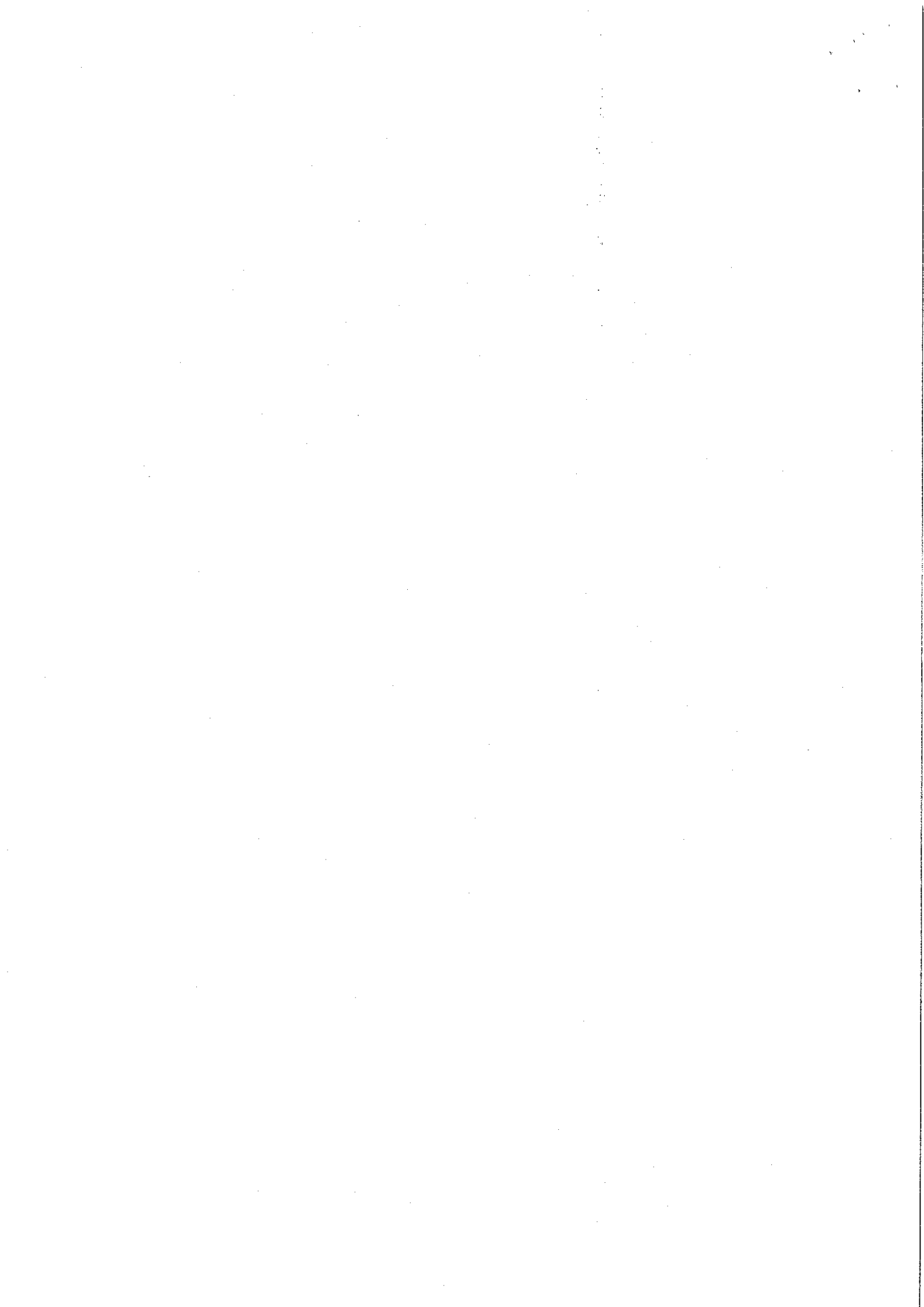



南山人壽

南山人壽青少年關懷計畫 「放膽講堂」、「放膽基金」

一、緣起：

為提升台灣青少年放膽追夢的勇氣與膽識，南山人壽發起青少年關懷計畫-「放膽講堂」、「放膽基金」活動，鼓舞青少年相信自己、放膽逐夢，激發積極向上的活力，進而為台灣的未來注入正向的幸福力量。

二、主辦單位：南山人壽保險股份有限公司

三、辦理方式：

(一) 放膽講堂

1. 申請期間：即日起至 107 年 1 月中旬。
2. 辦理期間：各校可結合相關課程或配合校內週會、社團活動規劃安排
3. 實施對象：全國各國中、高中、高職
4. 辦理場次：預計辦理 30 場
5. 參與人數：每場至少 100 人(含)以上，偏遠地區學校將另案處理
6. 講師安排：由南山人壽建議及邀請講師，並負責媒合申請學校行事曆及講師之出席時間，執行後續講師聯繫、交通接駁事宜。
7. 演講主題：鼓勵年輕學子「相信自己 放膽逐夢」- 分享講師個人成長、工作領域追求自我、成就他人的歷程，以及公益參與心得分享。
8. 費用：講師鐘點費、交通費、交通接駁，由南山人壽負擔及處理。

(二) 放膽基金

1. 申請期間：即日起至 107 年 6 月 30 日止，至南山人壽「放膽計畫」網



南山人壽

- 站，組成團隊申請「放膽基金」，需有指導老師推薦及簽名。
2. 實施對象：曾參與「放膽講堂」之學生。
 3. 申請主題：「關懷周邊人事物之公益計畫」，由學校社團或三名(含)以上同校同學為一組，提出公益計畫提案
 4. 評審標準：主辦單位依據以下標準及權重，進行書面審查
 - (1)創意 30%
 - (2)可執行性 40%
 - (3)效益(持續力、影響力)30%
 5. 獎勵方式：每個獲獎團隊可獲最高新台幣 5 萬元放膽基金，補助單一團隊落實公益計畫。獲獎隊伍需於計畫完成後，繳交成果報告書
 6. 獲獎名單公布：得獎名單預計 107 年 7 月底公告。
 7. 成果報告書：活動完成次月底前繳交成果報告書

四、說明：

- (一) 「放膽講堂」申請表件(如下頁)填具後，E-mail「南山放膽講堂合作學校申請表單」至南山人壽指定信箱 NS-DaretoDream@NANSHAN.com.tw，並來電確認：(02)8758-9547 林小姐，以進行後續學校與講師媒合事宜
- (二) 每校每學期申請 1 場次為原則
- (三) 放膽講堂舉辦最終確認時間，將視講師與學校時間媒合結果

※相關申請表件如下頁※



南山人壽

南山放膽講堂合作學校申請表單

申請學校			
學校地址			
承辦人資訊			
姓名		職稱	
單位		聯絡電話(O)	
E-mail		聯絡電話(M)	
講堂執行資訊			
希望舉辦日期 (請提供 2 個可選擇日期)		時段 (請安排 1.5 小時)	<input type="checkbox"/> 上午 <input type="checkbox"/> 下午 自__時__分 至__時__分
聽講人數		聽眾身份	<input type="checkbox"/> 1 年級 <input type="checkbox"/> 2 年級 <input type="checkbox"/> 3 年級 <input type="checkbox"/> 教職員 <input type="checkbox"/> 家長(可複選)
希望透過放膽講堂傳達給學生的訊息			
您從何處得之本講堂訊息： <input type="checkbox"/> 媒體 <input type="checkbox"/> 教育主管機關 <input type="checkbox"/> 南山同仁 <input type="checkbox"/> 其他：			

【注意事項】

1. 聽講人數請在 100 人(含)以上(偏遠地區學校將另案處理)
2. 講堂實施地點應具備麥克風、電腦及投影設備
3. 講堂舉辦最終確認將視講師與學校時間媒合結果為主
4. 本表填具後，請 E-mail 至南山人壽指定信箱 NS-DaretoDream@NANSHAN.com.tw，並來電確認：(02)8758-9547 林小姐，以進行後續學校與講師媒合事宜

